

2026年春、建築確認におけるBIM図面審査を開始

2026年春に始まるBIM図面審査とは！

2026年春より建築確認におけるBIM図面審査が開始されます！

国土交通省は、2026年春に「BIM図面審査」を、2029年春に「BIMデータ審査」を導入する計画を発表しました。BIM図面審査に対応するための準備はお済みでしょうか？本セミナーではBIM申請の最新情報と国産BIMシステムGLOOBEを活用した申請業務効率化について解説致します。皆様是非ご参加ください！

オンライン開催

◆セミナー概要

情報セミナー
【最新情報】

BIM申請情報

2/25 (火) 13:30～14:30

「BIM確認申請の最新情報とGLOOBEによる対応」

～2026年春BIM図面審査に対応するには！～

セミナー概要：国産BIMシステムGLOOBEの開発者として、BIM図面審査における最新情報の説明と申請においての対策と注意点を中心に操作を交えながら解説させていただきます。

1. QRコードからお申込み



QRコードを読み込んで頂き、必要事項を入力の上、送信をお願い致します。



福井コンピュータアーキテクト株式会社
BIM商品開発室
楠田 雄三

2. 下記をご記入の上、FAXか担当者へお渡し下さい。

【申込書】日建学院京都・福知山・滋賀 代表FAX：075-221-5851

貴社名		部署／お役職	
ご連絡先		E-Mail	
ご住所			
ご担当者名		参加人数	_____人

【個人情報の取り扱いについて】弊社では、ご提供いただいた個人情報をお客様へのご連絡・資格試験の情報、弊社のサービス・商品等のご案内等の目的に利用させていただきますので予めご了承下さい。プライバシーポリシーにつきましては弊社HP（<http://www.ksknet.co.jp/policy/>）をご確認ください。

確認申請

建築確認申請に必要な「建築基準法インフォメーション」を内包しており、「申請面積の自動計算」や「有効採光計算の対向建物対応」など多くの法改定にも順応しており、よりスムーズな確認申請図の作成や確認申請ツールへの連携ができます。

■床面積求積、容積率・建蔽率

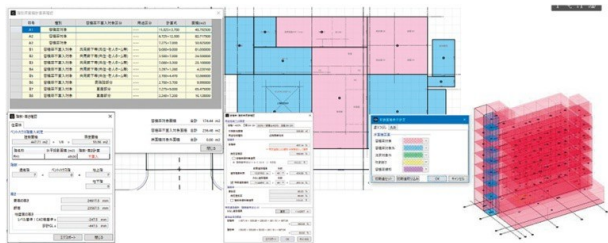

■耐火・防火



耐火時間を色分け表示

■日本ERI「建築確認申請書作成ツール」連携

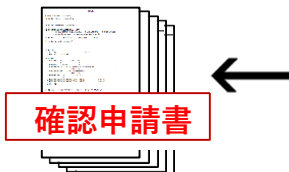

■建築行政情報センター「確認申請プログラム」連携



■Revitファイル「RVT・RFA」読み込みで「普段使いのBIM」へ躍進

GLOBE Architect確認で申請業務効率化！



●GLOBEで情報セット（スペース・家具）

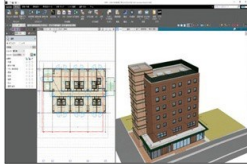

●【法規チェック】で利用



GLOBE WebViewer

3Dモデルや図面をブラウザで手軽に確認！使いやすいBIMビューワー登場！



WEBブラウザ対応のビューワーが登場！

OSやデバイスに関係なく

BIMデータにアクセス可能に！

- 図面とBIMモデルを合わせて表示する2D・3D重ね合わせ表示機能搭載。
- GLOBEで作成したデータを出力し、ARCHITREND Driveへアップロード。共有先にURLが発行され、データ共有が可能です。

データ共有には3DCカタログ.com有料会員プロフェッショナルプランの契約が必要です

New!
2024.07.10

PC・スマホ・タブレットでサンプルデータを体験してください！

製品へ
ページ



サ
ン
プ
ル
ー



体験版DL / 製品詳細 / イベント情報 / お問い合わせはWEBでお気軽に！

<https://archi.fukui.compu.co.jp/products/globe/index.html>

GLOBE Architect 30日間無料体験版お試ください。

GLOBE Architect

